エキマエモール TAKE FREE

SEARCH サーチ

3
2022
No.059

仕事もアソビも福井駅前を楽しむ！

駅前で お気に入り を 見つけよう。

エキマエモール SEARCH 毎月26日発行

エキマエイベント情報満載

駅前でキメよう！
EKIMAE MALL

学生まちづくり班

中心市街地活性化を応援しています。 福井新聞社 福井テレビ 福井銀行

Photo／Akinecoco　Place／ハピリン　発行元：(一社) EKIMAEMALL・まちづくり福井 (株)

エキマエモール 検索
press@ekimaemall.jp

LINE
オールフクイLINE友達募集
毎月3人に1万円当たる！▶

イベント情報 3月号

2・9・16・23 水

「坐禅 × 能舞台」

本格的な能舞台上で坐禅会を開催します。大安禅寺の髙橋玄峰和尚を講師に迎え、坐禅を通して心をととのえます。
締切：各日の前日

<第一部>18:00～18:40
<第二部>19:00～19:40

Ⓐ ハピリン3階 ハピリンホール

定員：各部15名　参加費：1,000円
マスクの着用，手指消毒，検温の実施，会場の換気，座席間の空間確保

問 0776-30-0330 まちづくり福井㈱

2 水 → 11 金

特別投映「特撮ヒーロースペシャル」【第一弾】

仮面ライダーとウルトラマンの豪華２本立てを投映します。全天球で繰り広げられるヒーローたちの戦いをお楽しみください。
内容：「ウルトラマンゼロVR」＋「仮面ライダー恐怖の地球温暖化計画」

13:00～13:35
※5日（土）・6日（日）は除く

Ⓐ セーレンプラネットドームシアター

料金：3歳以上高校生以下310円、一般620円
（3歳未満、障害者無料）　定員:150名
マスクの着用，手指消毒，検温の実施，座席間の空間確保

問 0776-43-1622 セーレンプラネット

2 水 → 31 木

セーレンプラネット新番組「ブラックホールを見た日～人類 100 年の挑戦～」

世界中の電波望遠鏡が力を合わせて、ブラックホールの撮影に挑戦しました。　科学者たちの夢と活躍に迫ります。

14:30～15:15

Ⓐ セーレンプラネットドームシアター

料金：3歳以上高校生以下310円、一般620円
（3歳未満、障害者無料）　定員:150名
マスクの着用，手指消毒，検温の実施，座席間の空間確保

問 0776-43-1622 セーレンプラネット

11 金

震災特別プラネタリウム番組「星空とともに」

東日本大震災の夜、大停電の被災地を照らしたのは満天の星でした。寄せられた星と震災にまつわるエピソードをもとに仙台市天文台が制作したプラネタリウム特別番組です。

14:30～15:10

Ⓐ セーレンプラネットドームシアター

入場無料　定員：150名
マスクの着用，手指消毒，検温の実施，座席間の空間確保

問 0776-43-1622 セーレンプラネット

13 日

JAZZ LIVE Vsax 白井淳夫と仲間たち

生演奏を身近で聞ける、楽しく親しみやすいJAZZライブ。白井淳夫Swingin' Bandの5サックスとリズムセクションによるユニット。

17:00～19:00

Ⓐ ハピリンホール

前売2,000円（当日2,500円）
マスクの着用，手指消毒，検温の実施，会場の換気

問 0776-20-2901 福井市にぎわい交流施設

14 月 → 24 木

特別投映「特撮ヒーロースペシャル」【第二弾】

仮面ライダーとウルトラマンの豪華２本立てを投映します。全天球で繰り広げられるヒーローたちの戦いをお楽しみください。
内容：「ウルトラマンファイトＶＲ」＋「仮面ライダー恐怖の地球温暖化計画」

13:00～13:35
※19(土)・20(日)・21(月祝)除く

Ⓐ セーレンプラネットドームシアター

料金：3歳以上高校生以下310円、一般620円
（3歳未満、障害者無料）定員:150名
マスクの着用，手指消毒，検温の実施，座席間の空間確保

問 0776-43-1622 セーレンプラネット

20 日

デジタルナイト　エレクトリカルステージ

音と光音と光、プロジェクションマッピングを使ったエレクトリカルな空間をハピテラスで。ネオウェディング・プリンセスショー
スペシャルゲスト：826aska

17:00～20:00

Ⓐ ハピテラス

入場無料
マスクの着用，手指消毒，検温の実施，会場の換気，座席間の空間確保

問 0776-20-2901 福井市にぎわい交流施設

21 月

ピアソラ生誕100周年記念 PianoTrioConcert

タンゴの歴史を変えた男アストル・ピアソラの世界を、ピアノ　滝口天音、ヴァイオリン　八木美沙子、チェロ　伊藤修平によるピアノトリオでお届けします。

14:00～15:30

Ⓑ アオッサ8F 福井県県民ホール

一般2,000円　高校生以下1,000円
マスクの着用，手指消毒，検温の実施，会場の換気

問 0776-87-0003 (9:00～21:00) 県民ホール運営事務室

26 土

プラネタリウム特別投映「ベビープラネタリウム」

好評につき３回目の開催が決定！泣いても、笑っても、お話しても大丈夫！赤ちゃんも一緒に家族みんなでプラネタリウムを楽しみましょう。

11:30～12:05

Ⓐ セーレンプラネットドームシアター

定員：８０名、事前申込：3/2～電話受付
マスクの着用，手指消毒，検温の実施，座席間の空間確保

問 0776-43-1622 セーレンプラネット

26 土

ふくいパトリックスデー

福井×アイルランドの国際交流フェスティバル　緑のライトアップ　アイルランドの音楽やダンスなど

18:00～20:00

Ⓐ ハピテラス

入場無料
マスクの着用・手指消毒・検温の実施・会場の換気・座席間の空間確保

問 0776-20-2901 福井市にぎわい交流施設

ボランティアステップアップ講座「クリニクラウンに学ぶコミュニケーション」

入院生活を送る子どもたちを訪問し、遊びや関わりを通して成長をサポートするクリニクラウンの取組から、ボランティアの際のコミュニケーションのこつを学ぶ講座です。

14:00～16:00

Ⓐ 福井市総合ボランティアセンター

参加無料 3月2日（水）9時～申込み開始　定員：20名
マスクの着用，手指消毒，検温の実施，会場の換気，座席間の空間確保

問 0776-20-5107 福井市総合ボランティアセンター

26 土 → 27 日

Machi Camp ーふくいまちキャンー

春のエキマエの河原であそびつくそう！まちなかBBQやまちなかお泊りキャンプ＆デイキャンプ、焚火トーチづくりワークショップなど♪

1日目 11:00～21:00
2日目 11:00～15:00

Ⓒ 足羽川河川敷（幸橋～泉橋の右岸）

入場無料
マスクの着用・手指消毒・検温の実施

問 0776-30-0330 まちづくり福井㈱

はぴりんまるしぇ

毎月恒例はぴりんまるしぇ！手作り雑貨、ワークショップ、占いなど様々なジャンルのお店が出店されます♪出店者も募集中‼

11:00～16:00

Ⓐ ハピリン1F・2F 催事場

入場無料
マスクの着用・手指消毒・検温の実施

問 0776-20-2080 ハピリンモール（株）

27 日

Spring has come 2022

「それでも春は来た‼」をテーマに　未来のために今できることをハピテラスで応援する音楽ライブ。
出演 SHIGE&TRUNKBOYS　他

13:00～16:00

Ⓐ ハピテラス

入場無料
マスクの着用，手指消毒，検温の実施，会場の換気，座席間の空間確保

問 0776-20-2901 福井市にぎわい交流施設

30 水

ハピリン Labo　「演劇をつくろう！」

ハピリンホールで一緒に演劇しませんか？演劇のセリフの様々な表現を台本を使って、実際にシーンを作ります。

①14:00～16:00
②19:00～21:00

Ⓐ ハピテラス

参加無料
マスクの着用，手指消毒，検温の実施，会場の換気

問 0776-20-2901 福井市にぎわい交流施設

福井駅前のイベント情報は「アソビねっ」にも掲載中！以下のQRからチェック♪

福井駅前のイベント情報は「アソビねっ」にも掲載中！

EKIMAE MALL アソビねっ！　エキマエモール

イベント掲載無料

福井駅前で行われるイベントに限り、掲載無料で紹介させていただきます。
枠の数に限りがありますので、公共性の高いイベントを優先させていただきます。
こちらまでご連絡ください。▶ press@ekimaemall.jp

福井市中心市街地サイトマガジン「EKIMAE MALL アソビねっ！」では、無料で福井駅前で開催されるイベントを掲載しております。
掲載をご希望の方は、アソビねっ！のサイトより直接ご入力ください。
お問い合わせは ▶http://www.asobine.com/

大人のためのデジタルコラム Vol.8

なぜ今

【子どもに「プログラミング教育」が必要なのか知っていますか?】第一弾

『プログラミング教育＝プログラマーの育成』だけではありません!

・日本の少子化と外国からの移民とAI

日本は現在少子化です。これは今のところ歯止めが効きません。日本の産業において約7割近くを占める製造業とサービス業の人員が、今まで通り必要不可欠であり、少子化による人員不足が問題です。そこで日本人より少し賃金の安い移民の人々やAIによるロボット作業が流入してきます。

日本の経済全体で年功序列や勤務年数による昇給は既に崩壊し、働き手の減少による年金問題もあります。

このような日本の経済の中、あなたは子どもをどのような人間として社会に送り出しますか?

日本の将来（現在でも）において「プログラミング教育」による《プログラミング脳》と《PC知識》を持つ人が必要となります。

まず、先述の製造業とサービス業においては、ロボットを管理するリーダーが必要です。このリーダーには、プログラミングについての最低限の知識があり、自分でもつくったことがある人のほうが、生産性や創造性が格段に上がるであろうということ。現実的な事を言うのであれば、リーダーが生産性を上げれば収入も増えるという実力主義の時代が間違いなく来ます（もう来ているかも・・・）。

さらに、リーダーでなくても、社会人として外の世界に羽ばたいた時、必ず何らかのトラブルに見舞われることがあります。その時トラブルの性質を自身の中で見極め、順序立てて解決していく力が必要になります、これが問題解決能力です。プログラミングを学ぶ中でつまずくことや、わからなくなることが多々ありますが、これを自身で乗り越えることで、問題解決能力は養われます。

『プログラミング教育＝プログラマーの育成』だけではありません!

エンジニア・プログラマーではない別の職業に就いていたとしても、プログラミング学習で培った能力は無駄にはなりません。

無料体験随時受付中！

第4日曜日の13時より無料体験会実施中！
（要予約）

入会キャンペーン実施中

入会者にAmazonギフト券5000円券プレゼント
入会者を紹介してくださった紹介者にも
Amazonギフト券5000円券プレゼント
2022年3月31日までの入会者対象

お子さんのやりたい！を
一緒に応援します。

パソコン教室せんなりが運営する
【ロボットプログラミングスクール】では
《プログラミング脳》と《PC知識》を養う講座が設けられております。

・ロボットを組み立て楽しく学ぶ！
・Windowsで学ぶプログラミング！
・英語でなく日本語で学ぶプログラミング！
・パソコンも楽しく学ぶ！
・他の習い事の邪魔をしない自由な予約！
・アットホームで通いやすい教室！

お問い合わせ・無料体験予約は

パソコン教室
せんなり

TEL：0776-21-2270　火曜定休
福井市中央１丁目 12-14（新栄商店街）

クリーン
エコ
活動

Supported by 古紙から未来を創造するエコサポート企業 株式会社増田喜

All Fukui I Love Shopping

西武福井店・エルパ・パリオCiTY　3/13 日
ベル・武生楽市　3/20 日

協力: Rethink PROJECT

古紙回収
ご自宅の古紙を回収いたします。
ダンボール　雑誌　新聞紙
上記以外の回収は行なっておりません。
※開催日にご注意ください　※分別をお願いします

みんなで各施設周辺をきれいにしよう!
AM 9:00 ～ AM 9:30
参加者にジュースプレゼント!
・雨天決行/荒天中止
（中止の場合は当日午前7時にオールフクイのHPにて発表します）
・各施設の集合場所はQRコードからご確認ください。
・各自軍手をご持参ください。
清掃活動に必要なゴミ袋、トングをお渡しします。
※Rethink PROJECTからレンタルされたトングは数に限りがございます。
お持ちの方はご持参いただけますと幸いです。

ガラポン抽選会
AM 9:30 ～ AM 10:00
参加してくれた小学生以下のお子様にはお菓子プレゼント!
清掃に参加された方お一人様につき1回抽選
1等 10,000円 相当の賞品 1名様
2等 1,000円 相当の賞品 10名様
※施設毎に進呈

オールフクイとは、市内の商業団体が連携して「福井の活性化」を目指す団体です。

春のお年玉＆クリーンエコ活動の詳細はこちらから
オールフクイ 検索

美めぐりふくい
おとな女性のご褒美たび

第37回ふくい桜まつり「ふくい桜城下町」関連イベント

酒粕の足湯と足揉みでキレイに

酒粕足湯

3/26(土)・27(日) 10:00～16:00

会 場　北ノ庄城址（柴田公園）

酒粕足湯と足揉みセット

※現地での予約制となります。
※酒粕足湯、美の足揉みはセットとなります。単体の利用は出来かねます。

利用料　お一人様 1,000円

利用時間　30分（足湯15分・足揉み15分）

美湯 酒粕足湯

福井の地酒酒粕の足湯でお肌キレイに。

利用時間　1組様 15分（1組2名～4名まで）
※違うグループ（個人）との相席不可。
※足湯は30cm程となります。
ズボンを膝ぐらいまでめくれば入れる想定です。

美容 足揉み

足湯後にほぐれた足に癒しの足揉みで更にキレイに。

利用時間　お一人様15分
※会場内で実施。店舗は選べません。
※1日最大で120名までとなります。

美心 着物街歩き 事前予約制

セパレート着物をレンタルして街歩き。
着物で桜と街を散策する非日常体験。

利用料　1,000円　利用時間　2時間

美観 桜周遊車

電動カート「ふくトゥク」乗車体験。
北ノ庄城址を発着点とし、足羽川河川敷を通り浜町まで運行。（予定）

注意事項
※足湯の利用は、最低2名以上4名までとさせていただきます。
※違うグループ（個人）との相席はできません。
※ご予約いただいた時間に遅れてきた際は、予約開始時間より開始したものとします。
※足湯は循環機を入れ、定期的な湯の入れ替えを行いますがデリケートな方はご遠慮願います。
※コロナウイルスの影響でイベント内容が変更になる場合がございます。事前にご確認ください。
※雨天決行。ただし、荒天は中止。中止の場合はHPでお知らせしますので事前にご確認ください。

詳しい情報はこちら
美めぐりふくい

主 催：ふくい桜まつり実行委員会　共 催：美めぐりふくい　問い合わせ：福井県まちづくりセンター info@machidukuri.fukui.jp

7回シリーズ

食ですすめる養生

献立は まごわやさしい を意識して

家族みんなが元気になる食べ方

体は食べたものからできている

言い換えれば、「全身の細胞は食べたものからできている」のです。当たり前のことですが、意外と見過ごされがちですね。全身の細胞が元気であるためには、さまざまな栄養素が過不足なく必要です。もし、栄養に偏りがあれば、どこかの細胞が正常に機能しなくなってしまい、体の不調が起こってくるわけです。

まんべんなく栄養を摂るコツ

「栄養バランスの良い食事ってどうすればいいの？」「毎日、頑張って作っているけど、これで栄養は整っているのか不安」という方はいませんか？

そこで、今回は【まごわやさしい】という合言葉をご紹介したいと思います。聞いたことのある人も多いと思いますが、今一度、一緒に確認してみましょう。【まごわやさしい】は昔から和食に使われてきた7つの食材の頭文字をとったもの。覚えやすいですね。

和食メニューに合う【まごわやさしい】

お米を主食にして、1日3回の食事に7つが揃う和食メニューにすると、自然とまんべんなく必要な栄養素が整うようになります。一方、パンやパスタを主食にすると、肉・卵・チーズなどの動物性タンパク質の摂り過ぎにつながりやすく、生活習慣病のリスクが高くなるわけです。パン食の回数を減らしてみるのも良い改善策です。

「肉や卵は食べてはいけないの？」という声が聞こえてきそうですね。いいえ、そんなことはありませんよ。肉・卵・乳製品も魚介類に劣らない良質のタンパク質です。適量を過ぎないように摂れば良いのです。

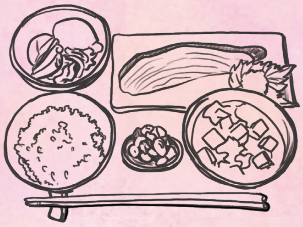

良質なサプリメントでカバー

毎食、毎食、食事を作るのは大変なこと。スーパーのお惣菜を買ったり、外食することもあると思います。そんな時もなるべく、【まごわやしい】が揃ったものを選びましょう。

それでも栄養素の不足が心配な方には、栄養補助食品をお奨めします。ぜひ、当店にご相談ください。

オーオカ薬局
薬剤師　大岡典子さん

☎0776-23-2640
福井市中央1-9-30
日曜定休
9:00～19:00

All Fukui I Love Shopping

春のお年玉

西武福井店・エルパ・パリオCiTY 3/12（土）

ベル・武生楽市 3/19（土）

春のお年玉＆クリーンエコ活動の詳細はこちらから

オールフクイ 検索

各施設10時から先着300名様（全施設 計1500名様）に
各施設で使える200円チケット
1,000円分プレゼント！

（各施設で税込1,000円以上のお買い上げで使える200円チケット
西武福井店200円、エルパ200円、ベル200円、パリオCiTY200円、武生楽市200円）

※チケットの有効期限は2022年3月31日までとなります

※画像はイメージです

チケット配布場所
西武福井店……北口（カネボウ）側入口
エルパ……2F中央通路
ベル……正面北側入口
パリオCiTY……1階セントラルコート
武生楽市……武生楽市1F 特設会場

先着順のため無くなり次第終了とさせていただきます。予めご了承ください。
お一人様につき1セットのお渡しとなります。
チケットは記載してある施設でのみご利用いただけます。

テアトルサンク　☎ 0776-23-2706
http://www.theatrecinq.jp/
サカエパーキング ☎ 0776-23-0466

3月4日 金 公開

©藤子プロ・小学館・テレビ朝日・シンエイ・ADK 2021

監督＝山口晋　原作＝藤子・F・不二雄
声の出演＝水田わさび、大原めぐみ、かかずゆみ 他

1985年に公開された名作『映画ドラえもん　のび太の宇宙大戦争（リトルスターウォーズ）』がこの春復活！！夏休み、のび太が拾った小さなロケットの中から、手のひらサイズの宇宙人・パピが登場。彼は、小さな星・ピリカ星の大統領で、反乱軍から逃れるために地球にやってきた…。 小さな友だちと、大きな宇宙を守るためドラえもんたちの新たな大冒険が始まる!!

3月4日 金 公開　県下単独

©2022「ブルーサーマル」製作委員会

監督＝橘正紀＝原作＝小沢かな
声の出演＝堀田真由、島崎信長、榎木淳弥 他

上昇気流に乗って空を飛ぶ航空機・グライダーに青春をかける、体育会航空部の大学生たちを描いた、小沢かなの漫画『ブルーサーマル-青凪大学体育会航空部-』（月刊コミック@バンチ）をアニメ映画化。“ブルーサーマル”とは、青空の下で発生する上昇気流のこと。うまく乗ることができればグライダーをより高く押し上げてくれる。まさに、“つかまえたら幸せになれる風”。そんな奇跡のような上昇気流を求めて空を旅する大学生の、青春アニメ映画が誕生！映画館の巨大なスクリーンが、美しい青空へと姿を変える！

3月11日 金 公開　県下単独

©2022「JO1 The MOVIE『未完成』Go to the TOP」製作委員会

監督＝稲垣哲朗　出演＝JO1
世界の頂点を目指す11人が、静かに、力強く駆け抜けた2年間の軌跡。2019年、PRODUCE 101 JAPANで選ばれた11人で結成されたグローバルボーイズグループ「JO1」。華々しい道が約束されたはずの彼らだったが、2020年3月4日のデビュー直後から、新型コロナの影響を受け、様々な活動制限を余儀なくされる。しかし、そんな中でもインターネットを通じてつながっていくボーイズグループ像は、現代的で、2020年を象徴するかのような、新たな存在感で輝きを放っていた。日々のボーカルやダンスのレッスン、プロモーション活動、番組収録… 激動のスケジュールの中、11人でJO1を育んでいく ――。
これは彼らの、本当の始まりの物語。

3月18日 金 公開【吹替版】

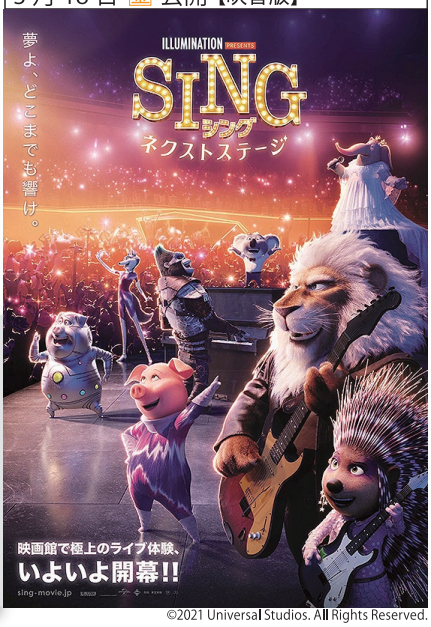

©2021 Universal Studios. All Rights Reserved.

監督・脚本＝ガース・ジェニングス
声の出演＝内村光良、MISIA、長澤まさみ 他

『ミニオンズ』『ペット』シリーズなどを手掛けた、イルミネーション・エンターテインメントによるミュージカルアニメ『SING／シング』の続編。新たな仲間も加わり、さらなる大きな夢に挑む彼らの姿を、豪華ヒットソングにのせてダンスあり、ミュージカルあり、ライブありのパワーアップした圧倒的スケールで贈る、観れば誰もが元気になるミュージック・エンターテイメント！前作から5年―― 待望の続編がいよいよ開幕!!

■ 新型ウイルス拡大防止のため 次の項目へのご協力をお願い申し上げます。「ご利用時は必ずマスクを着用してください」「体調不良時はご利用をお控えください」「チケット窓口・売店ご利用時など、他のお客様との間隔を1～2m程度開けてください」

◉一　般	￥1,800	◉大学生	￥1,400
◉小学生～高校生	￥1,000	◉幼児（3才以上）	￥900
◉障がい者割引	￥1,000	◉シニア（60歳以上）	￥1,200

・メンバーズカード
（入会・年会費無料／ポイント・割引あり）
一　般：300円引
大学生：100円引
※割引制度の重複利用はできません。各サービス共特別興行の場合は除外させていただきます。

■ 3D作品は各料金に300円プラスとなります。◎REAL-D方式3Dメガネ代100円（ご持参で不要）

◎ファーストデー	（毎月1日）	￥1,200
◎サンクデー	（毎月5日）	￥1,200
◎メンズデー	毎週月曜/男性	￥1,200
◎レディースデー	毎週火曜/女性	￥1,200
◎メンバーズデー	毎週金曜日	￥1 300（メンバーズカードをご提示の方）
◎レイトショー	（20:00以降）	￥1,300
◎いずれかが50歳以上のご夫婦		￥2,400（年齢は要証明）

■ 駐車料金サービス　（サービスデーも3時間無料券が使用可能です。）

サカエパーキングご利用の場合、駐車料金が3時間無料
（駐車券をお持ちください。）
西武福井店、その他商店街の駐車サービスと併用できます。

（例）西武福井店 ＋ テアトルサンク ＝ 計 5時間無料
2時間無料　3時間無料　（サカエパーキングご利用時）
【一部ご招待券、試写会は駐車サービス対象外です。】

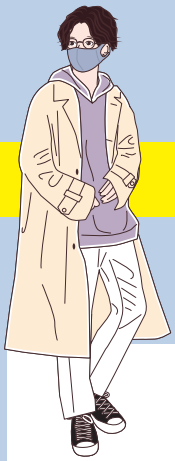

＼第３期／

学生まちづくり班

最終報告会

感動の報告会

2月14日、第3期学生まちづくり班の報告会が開催されました。対面・オンライン合わせ21名の方にご参加いただきました。コロナウイルスの影響が昨年にも増して大きく、非常に動きづらい本年度でしたが、6名の学生さんが発表に臨みました。

オンライン塾を開校

福井大学の古家一さんは、オンライン上で「KOGE塾」という「勉強を好きに」させる塾を開校し、北海道から広島まで多くの生徒さんを指導しています。今後は駅前に実店舗を構え、保護者満足度1位の塾を作っていくと力の入った報告をしてくれました。

セーレンプラネットでイベントを

福井大学の田中さんは、セーレンプラネットの魅力について語り、その素晴らしさを若い女性に伝えたいと、イベントを企画中。今年の5月ごろから実行の予定です。

ストリートパークを作りたい

福井商業高校の半田さんは、福井駅前に若者が集まり運動もできる憩いの場が欲しいという思いから、「ストリートパーク」を作ることを目標に、イベントを開きデータを収集したことを報告。今年4月にもイベントを開催することを伝えてくれました。

ビジネスで地域の魅力を発信

福井大学の竹田さんは地域の魅力を発信することを目的に「ふるさと納税」に着目した事業を進めています。返礼品の開発や、アンテナショップの設立、中間事業者の支援や地域商店コンサル等様々なアイデアが飛び出します。

就活プラットフォームを設立

福井大学の小田さんは「就活」の不安を解消するためのメディアを作り、オンライン上での企業と就活生のマッチングイベントを行い、県内外の学生団体　校46万52に対して広告が打てるプラットフォームを設立。現在5社と契約中で今後も大きく進展しそうな予感です。

子ども達の夢が叶う場所を作りたい

福井大学の丸山さんは、まちづくり班1期生からの集大成となる発表を、映画のような演出で報告。3年間の失敗、挫折、批判、決裂を乗り越えてそれでも自分がやりたいことを信じて進み続けた、ありのままの姿を報告してくれました。

学生さん同士で意見を伝え合う場面もあり、熱い想いが交錯する感動の2時間となりました。学生まちづくり班では、自分もなにかやってみたい！そんな学生さんを応援しています。

自分のやりたい事を実現させる場所

学生まちづくり班

詳しくはこちらから

問い合わせ：0776-50-3578　（平日 10 時～ 17 時・担当 / 中谷）

企画運営：株式会社 福井新聞社・一般社団法人 EKIMAEMALL

北陸新幹線 福井開業まで

あと2年!

プリズム福井 うまいもんマルシェ

お試し編

プリズム福井で再発見!
きっと見つかる、
あなたのお気に入り。

3/19土 20日

時間：10：00～16：00
場所：プリズム福井自由通路
（プリズムマート前）

羽二重 ちょこ包み
4入り 400円
佐佳枝上町 村中甘泉堂

皆様のちょっと一息つけるそのときに甘泉堂のお菓子をご賞味下さい。

羽二重餅
4入り 400円
佐佳枝上町 村中甘泉堂

人気No1、No2の羽二重餅をお手頃な価格でご用意いたしました！

羽二重餅 6個入り
350円
錦梅堂

創業1847年の羽二重の元祖錦梅堂です。柔らかな甘さと口溶け滑らかさは最高の美味しさです。

もっちり 塩まんじゅう
160円
はや川

発酵バターをふんだんに使用し、トッピングの塩がアクセントになっている一品です。

羽二重くるみ
110円
はや川

素朴な味にシュー生地でインパクトをつけた一品です。

ふくりゅうの たまご
140円
栄太楼

恐竜王国福井にちなみ、甘さ控えめな黄味あんにバター、生クリームを使用し、ひび割れが特徴の焼菓子に仕上げました。

羽二重どら焼
210円
羽二重餅総本舗 松岡軒

つぶ餡たっぷりのどら焼に羽二重餅をアレンジしました。

羽二重最中
160円
羽二重餅総本舗 松岡軒

厳選した小豆を使用し、風味豊かなこし餡に自慢の羽二重餅をアレンジしました。

越前 かまぼこ チップス
370円
番匠本店

番匠本店の看板駅弁、かにめし味のチップスが誕生しました。
サクサクの後のしっとり新食感をお楽しみ下さい。

彌右衛門 「味のり」
450円
彌右衛門

秘伝のタレでつくる彌右衛門の「味のり」

加賀屋 総料理長監修 「御だし」
450円
彌右衛門

とっても簡単に「本格和風だし」が楽しめる出汁パック

and more

お問い合わせ：0776-27-1222　https://www.prism-fukui.com/